

## IMPRESSUM

126. Jahrgang 2009  
(1. Ausgabe 1. April 1876;  
57. Jahrgang nach 1945)

### REDAKTION

Wilhelmsaue 37, 10713 Berlin  
Sekretariat: 0 30/4 64 06-2 10  
Telefax: 0 30/4 64 06-3 13  
E-Mail: derhund@bauernverlag.de

### CHEFREDAKTEURIN

Susanne Kerl

### REDAKTEURINNEN

Maria Pankau, Kathrin Gutmann (Voll)

### REDAKTIONSBEIRAT

Prof. Dr. med. vet. Hans Wunderlich

### STÄNDIGE FREIE MITARBEIT

C. Anderson, Dr. med. vet. B. Brandes,

Dr. med. vet. A. Münnich,

S. Potyka, F. Quednau,

Prof. Dr. med. vet. J. Zentek

### AUTOREN DIESER AUSGABE

Dr. K. Dohrmann, Dr. U. Friedrich,  
I. Paff, S. Potyka, Dr. A. Münnich, N. Paßlack,  
K. Schlegl-Kofler, T. Vennebusch

Für unverlangt eingesandte Manuskripte,

Fotos u. ä. wird keine Haftung  
übernommen. Einsender von Briefen,  
Manuskripten u. ä. erklären sich mit  
redaktioneller Bearbeitung einverstanden.  
Namentlich gezeichnete Artikel müssen  
nicht mit der Meinung der Redaktion und  
der Herausgeber übereinstimmen.

### HERAUSGEBER UND VERLAG

Deutscher Bauernverlag GmbH  
Wilhelmsaue 37, 10713 Berlin  
Telefon-Sammelnummer: 0 30/4 64 06-0  
Telefax: 0 30/4 64 06-2 05

### GESCHÄFTSFÜHRUNG

Hermann Bimberg, Peter Kliemann

### HERSTELLUNG

Peer Forsberg

### LEITUNG LESERSERVICE

Sieglinde Radke

Postfach 31 04 48, 10634 Berlin

Telefon: 0 30/4 64 06-3 10

Telefax: 0 30/4 64 06-4 51

### ABO-LESERSERVICE

Postfach 310448, 10634 Berlin,  
Tel.: 0 30/4 64 06-3 10

### ANZEIGENLEITUNG

Frank Middendorf

### ANZEIGENANNAHME

Postfach 31 04 48, 10634 Berlin

Telefon: 0 30/4 64 06-4 04

Telefax: 0 30/4 64 06-4 54

Es gilt die Anzeigenpreisliste Nr. 20  
gültig ab 1.1.2009

### SATZ/REPRO

MediaSoft/BerlinMedia GmbH

### DRUCK

Möller Druck Berlin

### BEZUGSPREISE

Preis 2,70 €

Jahresabonnement: 32,00 €  
bei halbjährlicher Zahlungsweise 17,50 €  
inkl. 7 % MwSt. und Versandkosten,  
Auslandspreis-Europa 49,00 €.  
Studentenpreis (gegen Vorlage Immatrikulationsbescheinigung) und Kombinationsrabatte auf Anfrage. Bei Vereinsbezug über den Leonberger Club ist der Bezugspreis im Mitgliedsbeitrag enthalten.

### ABBESTELLUNG

Jeweils mit einer Frist von 6 Wochen  
vor Ende des Bezugszeitraumes.

### BANKVERBINDUNG

Postbank Berlin

BLZ: 10010010

Konto-Nr.: 654738107

Bei Lieferungsausfall infolge höherer Gewalt kein Anspruch auf Nachlieferung. Alle Rechte auf Verbreitung, auch durch Film, Funk und Fernsehen, fotomechanische Wiedergabe, Tonträger jeder Art, auszugsweiser Nachdruck oder Einspeicherung und Rückgewinnung in Datenverarbeitungsanlagen aller Art sind vorbehalten.

### UST-IDNR.

DE 137182041

### ERFÜLLUNGORT UND GERICHTSSTAND

Amtsgericht Berlin-Charlottenburg  
HRB 34451.

Wir sind der IVW (Informationsgemeinschaft zur Feststellung der Verbreitung von Werbeträgern) angeschlossen.

**DER HUND** wird auf Recyclingpapier (100 % Altpapier) gedruckt.

## Heft 2/2009 • VORSCHAU

### Gesundheit

**Ernährung:** Die Bedeutung der Vitamine

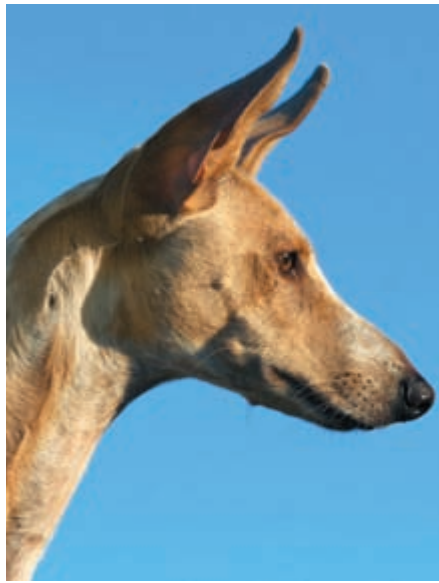

### Mischlinge + Tierschutz

**Südländer:** Das Jagdverhalten der Podencos

**Engagement:** Neue Chance für Mudis

## Tierischer Humor



Das Februarheft erscheint am

**14. JANUAR 2009**



Erhältlich im Zeitschriften- und Bahnhofsbuchhandel und beim Pressefachhändler mit diesem Zeichen.

## Kynologie

**Rasseporträt:** Der Leonberger  
**Züchter-Steckbrief:** Begeistert vom Langhaar-Schäferhund



Fotos: Tierfotoagentur.de/Richter/Hutfluss (2), Juniors Bildarchiv, Schmidt-Röger

## Aktiv

**Kommunikation:** Hunde taktvoll begrüßen  
**Verhalten:** Die Phasen der Welpenentwicklung

## ZITAT DES MONATS

„Hat man bei der Erziehung keinen Erfolg, kann es daran liegen, dass man mit einem sensiblen Hund zu energisch oder mit einem unsensiblen Hund zu sanft umgeht.“

Dieter Eichler in „So folgt mein Hund mit Freude. Die besten Tricks des Hundepsychologen“, BLV Buchverlag, München 2008.

Zeichnung: Ulli Stein/Copyright: Catprint Media GmbH